2023.09

FUKUDA HOME-VISIT NURSE TEAM

＼何ができるの？／

よくわかる！訪問看護

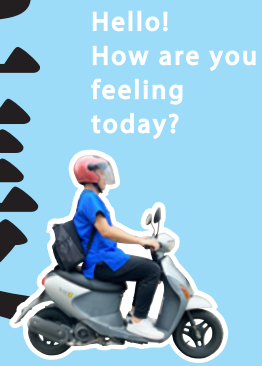

看護師がお宅を訪問します

フクダ訪問看護ステーション・御殿山

訪問看護でできること

日々の体調や生活の管理

体調の管理

血圧測定　脈拍測定　体温測定

血圧・脈拍・体温の測定や聴診、
看護師との会話などを通して
心身の体調管理を行います。

お薬の管理

正しく服用されているかを確認したり、
飲み忘れ防止の指導などを行います。

日常生活の介助

食事　入浴　排泄　清拭

日々を快適に過ごして
いただくための介助と指導を行います。

ひとり暮らし

ひとり暮らしの方や、
ご家族のサポートが得にくい方の
日々の体調と生活の管理を行います。

訪問リハビリ

理学療法士 が訪問

歩行訓練や筋力アップ訓練など
生活の質の維持、向上を目指します。

言語聴覚士 が訪問

言語障害、音声障害、嚥下障害が
ある方へのリハビリを行います。

認知症ケア

認知症の方と、介護をしている方への
適切なケア、指導と管理を行います。

認知症ケア指導管理士 在籍

糖尿病の自己管理

インスリンの自己注射をはじめ、
糖尿病の方の『病気の自己管理』を
サポートします。

日本糖尿病療養指導士 在籍

：在籍看護師が保有している資格等

あんしんポイント

1 24時間365日、看護師とつながります。

体調不良や不安時、困った時など、いつでもご連絡ください。
年中無休で看護師が対応いたします。

2 訪問時の様子を主治医へ報告しています。

主治医に状態・病状を報告し情報を共有していますので、
おひとりで受診される際も安心です。

訪問看護でできること

“家で生きる”を支える

医療処置

訪問看護師がよく行う医療処置を
頻度の高いものから
下記にあげています。

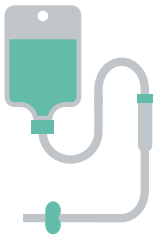

医療処置一覧

- 浣腸、摘便
- 褥瘡の予防・処置
- 胃瘻の管理・経管栄養
- 気管切開カニューレの管理
- 人口呼吸器の管理
- カテーテル、ドレーンの管理
- 喀痰吸引
- 点滴・注射
- 在宅中心静脈栄養
- 在宅酸素療法（HOT NHF）
- 在宅人工呼吸器 NPPV
- 膀胱留置カテーテルの管理
- 人口肛門の管理

呼吸療法認定士 在籍
喀痰吸引指導者養成研修修了者 在籍

医療機器の管理

医療機器の管理方法と
扱い方の指導を行います。

医療機器一覧

- 人工呼吸器
- 吸引器
- 在宅酸素（ネーザルハイフローを含む）

進行性の難病ケア

徐々に進行していく病状に合わせて
ケアを行います。

- 体が動かせなくなったら
- 食事が口から摂れなくなったら
- 排泄ができなくなったら
- 呼吸がうまくできなくなったら
- 言葉をうまく伝えられなくなったら

パーキンソン病療養指導士 在籍

がん終末期ケア

医師と連携をとりながら
日々変化する病状・状態に対応し、
ご自宅での療養生活を支えます。

終末期ケア専門士 在籍

最期は家で迎えたい

ご本人やご家族の希望に沿った、
お家での看取りをサポートします。

こんな看取りがありました

- 長年連れ添った妻に手を握られながら
- 死装束は自分らしくスーツを着て
- 最期に口から好物を食べられた
- 大好きなペットと寄り添いながら

Thank you for everything
you have done for me.

Q 訪問看護を利用できるのはどういう人ですか？

かかりつけ医があれば、どなたでもご利用になれます。

訪問看護は医師の指示のもとで行われますので、かかりつけ医があることが必要です。
病気や状態、介護保険認定の有無などにより、適用する保険や訪問回数・訪問時間が決まります。

適用保険・訪問回数と時間の確認方法 ※【別表 7】【別表 8】【特定疾病】は添付の資料をご確認ください。

40歳未満

【別表 7】【別表 8】（添付の資料）をご確認ください。
該当あり…医療保険／週 4 日以上、1 日複数回、2 か所からの訪問看護の利用が可能
該当なし…医療保険／週 3 日までの利用が可能

40~64歳

【特定疾病】（添付の資料）をご確認ください。
該当あり…65 歳以上の確認方法へ
該当なし…40 歳未満の確認方法へ

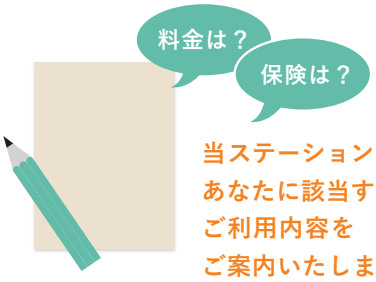

当ステーションにて
あなたに該当する
ご利用内容を
ご案内いたします。

65歳以上

介護保険認定＿あり
【別表 7】（添付の資料）をご確認ください。
該当あり…医療保険／週 4 日以上、1 日複数回、2 か所からの訪問看護の利用が可能
該当なし…介護保険／ケアプランに基づいての利用が可能

介護保険認定＿なし 40 歳未満の確認方法へ

Q 訪問看護を利用するにはどうすればいいですか？

主治医やケアマネジャー、
または当訪問看護ステーションにご相談ください。

Q 主治医は『福田総合病院』の医師ではないが、訪問看護を利用できますか？

他院に通院されている方でも、ご利用いただけます。

お気軽にお問合せください

お電話いただくか、当訪問看護ステーションに
直接お越しください。（ご予約等は不要です）

福田総合病院のホームページに
当ステーションの情報を掲載しています。
https://fukuda-hsp.jp

Tel：072-807-6026（9:00-17:00）

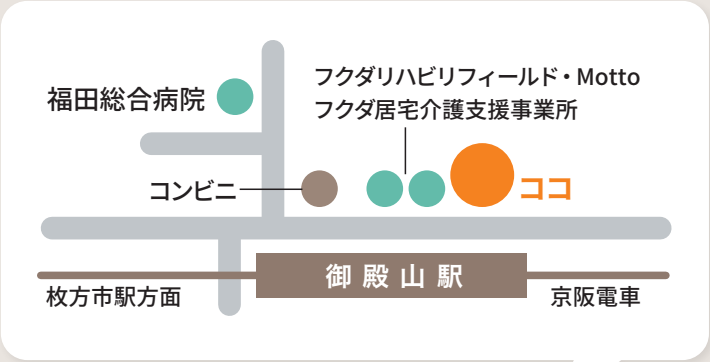

医療法人御殿山 福田総合病院グループ
フクダ訪問看護ステーション・御殿山

〒573-1178
大阪府枚方市渚西 1-40-11
ベル・サンセベリア105